

## Hlavní kniha (předvaha) analytická 12/2015

zpracováno: 25.1.2016

strana: 1 / 3

SU	AU	Počáteční stav		Roční obraty		Měsíční obraty		Zůstatek	
		Má datí	Dal	Má datí	Dal	Má datí	Dal	Má datí	Dal
018	0000	30 517,00	0,00	0,00	0,00	0,00	0,00	30 517,00	
<b>018</b>		<b>30 517,00</b>	<b>0,00</b>	<b>0,00</b>	<b>0,00</b>	<b>0,00</b>	<b>0,00</b>	<b>30 517,00</b>	✓
019	0000	275 096,00	0,00	0,00	0,00	0,00	0,00	275 096,00	
<b>019</b>		<b>275 096,00</b>	<b>0,00</b>	<b>0,00</b>	<b>0,00</b>	<b>0,00</b>	<b>0,00</b>	<b>275 096,00</b>	✓
022	0000	832 363,00	0,00	0,00	0,00	0,00	0,00	832 363,00	
<b>022</b>		<b>832 363,00</b>	<b>0,00</b>	<b>0,00</b>	<b>0,00</b>	<b>0,00</b>	<b>0,00</b>	<b>832 363,00</b>	
028	0000	50 000,00	0,00	0,00	0,00	0,00	0,00	50 000,00	
<b>028</b>		<b>50 000,00</b>	<b>0,00</b>	<b>0,00</b>	<b>0,00</b>	<b>0,00</b>	<b>0,00</b>	<b>50 000,00</b>	✓
042	0000	0,00	0,00	2 129 600,00	0,00	0,00	0,00	2 129 600,00	
042	0100	0,00	0,00	1 023 660,00	0,00	1 023 660,00	0,00	1 023 660,00	
<b>042</b>		<b>0,00</b>	<b>0,00</b>	<b>3 153 260,00</b>	<b>0,00</b>	<b>1 023 660,00</b>	<b>0,00</b>	<b>3 153 260,00</b>	✓
078	0000	-30 517,00	0,00	0,00	0,00	0,00	0,00	-30 517,00	
<b>078</b>		<b>-30 517,00</b>	<b>0,00</b>	<b>0,00</b>	<b>0,00</b>	<b>0,00</b>	<b>0,00</b>	<b>-30 517,00</b>	✓
079	0000	-132 596,00	0,00	0,00	6 355,00	0,00	6 355,00	-138 951,00	
<b>079</b>		<b>-132 596,00</b>	<b>0,00</b>	<b>0,00</b>	<b>6 355,00</b>	<b>0,00</b>	<b>6 355,00</b>	<b>-138 951,00</b>	✓
082	0000	-141 264,00	0,00	0,00	80 028,00	0,00	80 028,00	-221 292,00	
<b>082</b>		<b>-141 264,00</b>	<b>0,00</b>	<b>0,00</b>	<b>80 028,00</b>	<b>0,00</b>	<b>80 028,00</b>	<b>-221 292,00</b>	✓
088	0000	-50 000,00	0,00	0,00	0,00	0,00	0,00	-50 000,00	
<b>088</b>		<b>-50 000,00</b>	<b>0,00</b>	<b>0,00</b>	<b>0,00</b>	<b>0,00</b>	<b>0,00</b>	<b>-50 000,00</b>	✓
<b>0</b>		<b>833 599,00</b>	<b>0,00</b>	<b>3 153 260,00</b>	<b>86 383,00</b>	<b>1 023 660,00</b>	<b>86 383,00</b>	<b>3 900 476,00</b>	<b>0,00</b>
194	0000	-440,00	0,00	440,00	0,00	0,00	0,00	0,00	
<b>194</b>		<b>-440,00</b>	<b>0,00</b>	<b>440,00</b>	<b>0,00</b>	<b>0,00</b>	<b>0,00</b>	<b>0,00</b>	
<b>1</b>		<b>-440,00</b>	<b>0,00</b>	<b>440,00</b>	<b>0,00</b>	<b>0,00</b>	<b>0,00</b>	<b>0,00</b>	<b>0,00</b>
231	0100	4 651 636,68	0,00	3 184 320,43	1 029,20	349 920,00	0,00	7 834 927,91	
231	0110	0,00	0,00	1 899 126,00	0,00	0,00	0,00	1 899 126,00	
231	0200	30 396,43	0,00	1 900 319,57	0,00	1 898 005,49	0,00	1 930 716,00	
231	0300	-3 786 675,37	0,00	0,00	5 666 314,10	0,00	3 096 436,00	-9 452 989,47	
231	0310	0,00	0,00	0,00	1 898 056,80	0,00	1 898 022,00	-1 898 056,80	
<b>231</b>		<b>895 357,74</b>	<b>0,00</b>	<b>6 983 766,00</b>	<b>7 565 400,10</b>	<b>2 247 925,49</b>	<b>4 994 458,00</b>	<b>313 723,64</b>	✓
262	0100	0,00	0,00	1 899 000,00	1 899 000,00	1 898 000,00	1 898 000,00	0,00	
<b>262</b>		<b>0,00</b>	<b>0,00</b>	<b>1 899 000,00</b>	<b>1 899 000,00</b>	<b>1 898 000,00</b>	<b>1 898 000,00</b>	<b>0,00</b>	
<b>2</b>		<b>895 357,74</b>	<b>0,00</b>	<b>8 882 766,00</b>	<b>9 464 400,10</b>	<b>4 145 925,49</b>	<b>6 892 458,00</b>	<b>313 723,64</b>	<b>0,00</b>
311	0000	440,00	0,00	0,00	440,00	0,00	0,00	0,00	
<b>311</b>		<b>440,00</b>	<b>0,00</b>	<b>0,00</b>	<b>440,00</b>	<b>0,00</b>	<b>0,00</b>	<b>0,00</b>	
321	0010	0,00	0,00	3 153 260,00	3 153 260,00	3 032 260,00	1 023 660,00	0,00	
321	0030	0,00	0,00	203 396,10	203 396,10	64 000,00	64 000,00	0,00	
<b>321</b>		<b>0,00</b>	<b>0,00</b>	<b>3 356 656,10</b>	<b>3 356 656,10</b>	<b>3 096 260,00</b>	<b>1 087 660,00</b>	<b>0,00</b>	
331	0000	0,00	131 210,00	1 632 591,00	1 501 381,00	0,00	0,00	0,00	
<b>331</b>		<b>0,00</b>	<b>131 210,00</b>	<b>1 632 591,00</b>	<b>1 501 381,00</b>	<b>0,00</b>	<b>0,00</b>	<b>0,00</b>	
336	0200	0,00	11 906,00	109 408,00	97 502,00	0,00	0,00	0,00	
336	0210	0,00	45 755,00	420 564,00	374 809,00	0,00	0,00	0,00	
<b>336</b>		<b>0,00</b>	<b>57 661,00</b>	<b>529 972,00</b>	<b>472 311,00</b>	<b>0,00</b>	<b>0,00</b>	<b>0,00</b>	
337	0100	0,00	8 245,00	78 014,00	69 769,00	0,00	0,00	0,00	
337	0110	0,00	16 469,00	151 391,00	134 922,00	0,00	0,00	0,00	
<b>337</b>		<b>0,00</b>	<b>24 714,00</b>	<b>229 405,00</b>	<b>204 691,00</b>	<b>0,00</b>	<b>0,00</b>	<b>0,00</b>	
342	0200	0,00	31 658,00	275 910,00	244 252,00	0,00	0,00	0,00	
<b>342</b>		<b>0,00</b>	<b>31 658,00</b>	<b>275 910,00</b>	<b>244 252,00</b>	<b>0,00</b>	<b>0,00</b>	<b>0,00</b>	
344	0000	0,00	0,00	4 753 899,98	4 753 899,98	0,00	0,00	0,00	
<b>344</b>		<b>0,00</b>	<b>0,00</b>	<b>4 753 899,98</b>	<b>4 753 899,98</b>	<b>0,00</b>	<b>0,00</b>	<b>0,00</b>	
345	0000	0,00	0,00	12 500,00	12 500,00	0,00	0,00	0,00	

## Hlavní kniha (předvaha) analytická 12/2015

zpracováno: 25.1.2016

strana: 2 / 3

SU	AU	Počáteční stav		Roční obraty		Měsíční obraty		Zůstatek	
		Má dátí	Dal	Má dátí	Dal	Má dátí	Dal	Má dátí	Dal
345		0,00	0,00	12 500,00	12 500,00	0,00	0,00		0,00
346	0300	0,00	0,00	1 898 126,00	1 898 126,00	0,00	0,00	0,00	
346		0,00	0,00	1 898 126,00	1 898 126,00	0,00	0,00	0,00	
348	0000	0,00	0,00	700 000,00	700 000,00	0,00	0,00	0,00	
348	0300	0,00	0,00	562 880,00	562 880,00	-74 254,00	349 920,00	0,00	
348		0,00	0,00	1 262 880,00	1 262 880,00	-74 254,00	349 920,00	0,00	
374	0110	0,00	700 000,00	700 000,00	20 000,00	0,00	0,00		20 000,00
374	0300	0,00	0,00	0,00	670 000,00	0,00	0,00		670 000,00
374		0,00	700 000,00	700 000,00	690 000,00	0,00	0,00		690 000,00
377	0100	0,00	0,00	31 418,00	31 418,00	0,00	0,00	0,00	
377		0,00	0,00	31 418,00	31 418,00	0,00	0,00	0,00	
378	0100	0,00	0,00	39 642,00	39 642,00	0,00	0,00		0,00
378		0,00	0,00	39 642,00	39 642,00	0,00	0,00		0,00
388	0100	0,00	0,00	20 000,00	0,00	20 000,00	0,00	20 000,00	
388	0110	700 000,00	0,00	0,00	700 000,00	0,00	0,00	0,00	
388	0200	0,00	0,00	670 000,00	0,00	670 000,00	0,00	670 000,00	
388	0310	1 257 232,01	0,00	0,00	1 257 232,01	0,00	0,00	0,00	
388	0320	1 254 604,87	0,00	0,00	1 254 604,87	0,00	0,00	0,00	
388		3 211 836,88	0,00	690 000,00	3 211 836,88	690 000,00	0,00	690 000,00	
3		3 212 276,88	945 243,00	15 413 000,08	17 680 033,96	3 712 006,00	1 437 580,00	690 000,00	690 000,00
401	0901	0,00	125 096,00	0,00	0,00	0,00	0,00		125 096,00
401	0933	0,00	293 220,54	0,00	0,00	0,00	0,00		293 220,54
401	0965	0,00	61 034,00	0,00	0,00	0,00	0,00		61 034,00
401		0,00	479 350,54	0,00	0,00	0,00	0,00		479 350,54
403	0300	0,00	0,00	0,00	2 494 626,00	0,00	596 500,00		2 494 626,00
403	0600	0,00	636 421,00	67 132,00	0,00	67 132,00	0,00		569 289,00
403		0,00	636 421,00	67 132,00	2 494 626,00	67 132,00	596 500,00		3 063 915,00
406	0000	0,00	-79 544,00	0,00	0,00	0,00	0,00		-79 544,00
406		0,00	-79 544,00	0,00	0,00	0,00	0,00		-79 544,00
431	0300	0,00	-311 220,68	-311 220,68	0,00	0,00	0,00		0,00
431		0,00	-311 220,68	-311 220,68	0,00	0,00	0,00		0,00
432	0300	0,00	271 235,01	0,00	-311 220,68	0,00	0,00		-39 985,67
432		0,00	271 235,01	0,00	-311 220,68	0,00	0,00		-39 985,67
472	0300	0,00	2 999 308,75	4 768 113,34	1 768 804,59	0,00	0,00		0,00
472		0,00	2 999 308,75	4 768 113,34	1 768 804,59	0,00	0,00		0,00
491	0000	4 940 793,62	4 940 793,62	0,00	0,00	0,00	0,00		0,00
491		4 940 793,62	4 940 793,62	0,00	0,00	0,00	0,00		0,00
4		4 940 793,62	8 936 344,24	4 524 024,66	3 952 209,91	67 132,00	596 500,00	0,00	3 423 735,87
518	0300	0,00	0,00	219 492,90	0,00	64 198,00	0,00	219 492,90	
518		0,00	0,00	219 492,90	0,00	64 198,00	0,00	219 492,90	
521	0300	0,00	0,00	1 588 997,00	0,00	0,00	0,00	1 588 997,00	
521		0,00	0,00	1 588 997,00	0,00	0,00	0,00	1 588 997,00	
524	0300	0,00	0,00	427 053,00	0,00	0,00	0,00	427 053,00	
524		0,00	0,00	427 053,00	0,00	0,00	0,00	427 053,00	
549	0300	0,00	0,00	1 281,00	0,00	0,00	0,00	1 281,00	
549		0,00	0,00	1 281,00	0,00	0,00	0,00	1 281,00	
551	0300	0,00	0,00	86 383,00	0,00	86 383,00	0,00	86 383,00	
551		0,00	0,00	86 383,00	0,00	86 383,00	0,00	86 383,00	
556	0300	0,00	0,00	0,00	440,00	0,00	0,00	-440,00	
556		0,00	0,00	0,00	440,00	0,00	0,00	-440,00	

## Hlavní kniha (předvaha) analytická

12/2015

zpracováno: 25.1.2016

strana: 3 / 3

SU	AU	Počáteční stav		Roční obraty		Měsíční obraty		Zůstatek	
		Má dátí	Dal	Má dátí	Dal	Má dátí	Dal	Má dátí	Dal
572	0390	0,00	0,00	12 500,00	0,00	0,00	0,00	12 500,00	
572	0400	0,00	0,00	3 000,00	0,00	0,00	0,00	3 000,00	
572		0,00	0,00	15 500,00	0,00	0,00	0,00	15 500,00	
<b>5</b>		<b>0,00</b>	<b>0,00</b>	<b>2 338 706,90</b>	<b>440,00</b>	<b>150 581,00</b>	<b>0,00</b>	<b>2 338 266,90</b>	<b>0,00</b>
601	0300	0,00	0,00	0,00	1 815,00	0,00	0,00		1 815,00
601		0,00	0,00	0,00	1 815,00	0,00	0,00		1 815,00
662	0300	0,00	0,00	0,00	64,57	0,00	5,49		64,57
662		0,00	0,00	0,00	64,57	0,00	5,49		64,57
672	0500	0,00	0,00	0,00	817 656,00	0,00	19 246,00		817 656,00
672	0510	0,00	0,00	0,00	726 573,04	0,00	0,00		726 573,04
672	0520	0,00	0,00	0,00	1 515 490,06	0,00	0,00		1 515 490,06
672	0700	0,00	0,00	0,00	67 132,00	0,00	67 132,00		67 132,00
672		0,00	0,00	0,00	3 126 851,10	0,00	86 378,00		3 126 851,10
<b>6</b>		<b>0,00</b>	<b>0,00</b>	<b>0,00</b>	<b>3 128 730,67</b>	<b>0,00</b>	<b>86 383,49</b>	<b>0,00</b>	<b>3 128 730,67</b>
790	0101	6,00	0,00	0,00	0,00	0,00	0,00	6,00	
790	0999	-6,00	0,00	0,00	0,00	0,00	0,00	-6,00	
790		0,00	0,00	0,00	0,00	0,00	0,00	0,00	
<b>7</b>		<b>0,00</b>	<b>0,00</b>	<b>0,00</b>	<b>0,00</b>	<b>0,00</b>	<b>0,00</b>	<b>0,00</b>	<b>0,00</b>
943	0310	716 207,84	0,00	0,00	716 207,84	0,00	0,00	0,00	
943	0320	714 255,41	0,00	0,00	714 255,41	0,00	0,00	0,00	
943		1 430 463,25	0,00	0,00	1 430 463,25	0,00	0,00	0,00	
999	0943	0,00	1 430 463,25	1 430 463,25	0,00	0,00	0,00		0,00
999		0,00	1 430 463,25	1 430 463,25	0,00	0,00	0,00		0,00
<b>9</b>		<b>1 430 463,25</b>	<b>1 430 463,25</b>	<b>1 430 463,25</b>	<b>1 430 463,25</b>	<b>0,00</b>	<b>0,00</b>	<b>0,00</b>	<b>0,00</b>
<b>CELKEM</b>		<b>11 312 050,49</b>	<b>11 312 050,49</b>	<b>35 742 660,89</b>	<b>35 742 660,89</b>	<b>9 099 304,49</b>	<b>9 099 304,49</b>	<b>7 242 466,54</b>	<b>7 242 466,54</b>

# ROZVAHA

## ÚZEMNÍ SAMOSPRÁVNÉ CELKY, SVAZKY OBCÍ, REGIONÁLNÍ RADY REGIONŮ SOUDRŽNOSTI

Svazek měst a obcí Pomalší; IČO 62536443; Náměstí J. Gurreho 2, 373 24 Řimov

Svazek obcí

Předmět činnosti:

sestavena k 31.12.2015

(v Kč, s přesností na dvě desetinná místa)

Okamžik sestavení: 22.1.2016 v 08:24

Název položky	SU	1	2	3	4
		ÚČETNÍ OBDOBÍ			
		BĚŽNÉ			MINULÉ
		BRUTTO	KOREKCE	NETTO	
<b>AKTIVA CELKEM</b>		5 344 959,64	440 760,00	4 904 199,64	4 940 793,62
<b>A. Stálá aktiva</b>		4 341 236,00	440 760,00	3 900 476,00	833 599,00
<b>I. Dlouhodobý nehmotný majetek</b>		305 613,00	169 468,00	136 145,00	142 500,00
1. Nehmotné výsledky výzkumu a vývoje	012				
2. Software	013				
3. Ocenitelná práva	014				
4. Povolenky na emise a preferenční limity	015				
5. Drobný dlouhodobý nehmotný majetek	018	30 517,00	30 517,00		
6. Ostatní dlouhodobý nehmotný majetek	019	275 096,00	138 951,00	136 145,00	142 500,00
7. Nedokončený dlouhodobý nehmotný majetek	041				
8. Uspořádací účet tech.zhodnocení dlouhodobého nehm.majetku	044				
9. Poskytnuté zálohy na dlouhodobý nehmotný majetek	051				
10. Dlouhodobý nehmotný majetek určený k prodeji	035				
<b>II. Dlouhodobý hmotný majetek</b>		4 035 623,00	271 292,00	3 764 331,00	691 099,00
1. Pozemky	031				
2. Kulturní předměty	032				
3. Stavby	021				
4. Samostatné hmot.movité věci a soubory hmot.movitých věcí	022	832 363,00	221 292,00	611 071,00	691 099,00
5. Pěstitelské celky trvalých porostů	025				
6. Drobný dlouhodobý hmotný majetek	028	50 000,00	50 000,00		
7. Ostatní dlouhodobý hmotný majetek	029				
8. Nedokončený dlouhodobý hmotný majetek	042	3 153 260,00		3 153 260,00	
9. Uspořádací účet tech.zhodnocení dlouhodobého hm.majetku	045				
10. Poskytnuté zálohy na dlouhodobý hmotný majetek	052				
11. Dlouhodobý hmotný majetek určený k prodeji	036				
<b>III. Dlouhodobý finanční majetek</b>		0,00	0,00	0,00	0,00
1. Majetkové účasti v osobách s rozhodujícím vlivem	061				
2. Majetkové účasti v osobách s podstatným vlivem	062				
3. Dluhové cenné papíry držené do splatnosti	063				
4. Dlouhodobé půjčky	067				
5. Termínované vklady dlouhodobé	068				
6. Ostatní dlouhodobý finanční majetek	069				
7. Pořizovaný dlouhodobý finanční majetek	043				
8. Poskytnuté zálohy na dlouhodobý finanční majetek	053				
<b>IV. Dlouhodobé pohledávky</b>		0,00	0,00	0,00	0,00
1. Poskytnuté návratné finanční výpomoci dlouhodobé	462				
2. Dlouhodobé pohledávky z postoupených úvěrů	464				
3. Dlouhodobé poskytnuté zálohy	465				
4. Dlouhodobé pohledávky z ručení	466				
5. Ostatní dlouhodobé pohledávky	469				
6. Dlouhodobé poskytnuté zálohy na transfery	471				
7. Zprostředkování dlouhodobých transferů	475				
<b>B. Oběžná aktiva</b>		1 003 723,64	0,00	1 003 723,64	4 107 194,62
<b>I. Zásoby</b>		0,00	0,00	0,00	0,00
1. Pořízení materiálu	111				
2. Materiál na skladě	112				
3. Materiál na cestě	119				
4. Nedokončená výroba	121				

5	Polotovary vlastní výroby	122				
6	Výrobky	123				
7	Pořízení zboží	131				
8	Zboží na skladě	132				
9	Zboží na cestě	138				
10	Ostatní zásoby	139				
<b>II. Krátkodobé pohledávky</b>			<b>690 000,00</b>	<b>0,00</b>	<b>690 000,00</b>	<b>3 211 836,88</b>
1	Odběratelé	311				
2	Směnky k inkasu	312				
3	Pohledávky za eskontované cenné papíry	313				
4	Krátkodobé poskytnuté zálohy	314				
5	Jiné pohledávky z hlavní činnosti	315				
6	Poskytnuté návratné finanční výpomoci krátkodobé	316				
7	Krátkodobé pohledávky z postoupených úvěrů	317				
8	Pohledávky z přerozdělovaných daní	319				
9	Pohledávky za zaměstnanci	335				
10	Sociální zabezpečení	336				
11	Zdravotní pojištění	337				
12	Důchodové spoření	338				
13	Daň z příjmu	341				
14	Ost.daně,poplatky a jiná obdobná peněžítá plnění	342				
15	Daň z přidané hodnoty	343				
16	Pohledávky za osobami mimo vybrané vládní instituce	344				
17	Pohledávky za vybranými ústředními vlád. Institucemi	346				
18	Pohledávky za vybranými místními vlád. Institucemi	348				
23	Krátkodobé pohledávky z ručení	361				
24	Pevné termínové operace a opce	363				
25	Pohledávky z finančního zajištění	365				
26	Pohledávky z vydaných dluhopisů	367				
27	Krátkodobé poskytnuté zálohy na transfery	373				
28	Zprostředkování krátkodobých transferů	375				
29	Náklady příštích období	381				
30	Příjmy příštích období	385				
31	Dohadné účty aktivní	388	690 000,00		690 000,00	3 211 836,88
32	Ostatní krátkodobé pohledávky	377				
<b>III. Krátkodobý finanční majetek</b>			<b>313 723,64</b>	<b>0,00</b>	<b>313 723,64</b>	<b>895 357,74</b>
1	Majetkové cenné papíry k obchodování	251				
2	Dluhové cenné papíry k obchodování	253				
3	Jiné cenné papíry	256				
4	Termínované vklady krátkodobé	244				
5	Jiné běžné účty	245				
9	Běžný účet	241				
11	Základní běžný účet územních samosprávných celků	231	313 723,64		313 723,64	895 357,74
12	Běžné účty fondů územních samosprávných celků	236				
15	Ceniny	263				
16	Peníze na cestě	262				
17	Pokladna	261				

Název položky	SU	ÚČETNÍ OBDOBÍ	
		1	2
		BĚŽNÉ	MINULÉ
<b>PASIVA CELKEM</b>		<b>4 904 199,64</b>	<b>4 940 793,62</b>
<b>C. Vlastní kapitál</b>		<b>4 214 199,64</b>	<b>996 241,87</b>
<b>I. Jmění účetní jednotky a upravující položky</b>		<b>3 463 721,54</b>	<b>1 036 227,54</b>
1. Jmění účetní jednotky	401	479 350,54	479 350,54
3. Transfery na pořízení dlouhodobého majetku	403	3 063 915,00	636 421,00
4. Kurzové rozdíly	405		
5. Oceňovací rozdíly při prvotním použití metody	406	-79 544,00	-79 544,00
6. Jiné oceňovací rozdíly	407		
7. Opravy předcházejících účetních období	408		
<b>II. Fondy účetní jednotky</b>		<b>0,00</b>	<b>0,00</b>
6. Ostatní fondy	419		
<b>III. Výsledek hospodaření</b>		<b>750 478,10</b>	<b>-39 985,67</b>
1. Výsledek hospodaření běžného účetního období		790 463,77	-311 220,68
2. Výsledek hospodaření ve schvalovacím řízení	431		
3. Výsledek hospodaření předcházejících účetních období	432	-39 985,67	271 235,01
<b>D. Cizí zdroje</b>		<b>690 000,00</b>	<b>3 944 551,75</b>
<b>I. Rezervy</b>		<b>0,00</b>	<b>0,00</b>
1. Rezervy	441		
<b>II. Dlouhodobé závazky</b>		<b>0,00</b>	<b>2 999 308,75</b>
1. Dlouhodobé úvěry	451		
2. Přijaté návratné finanční výpomoci dlouhodobé	452		
3. Dlouhodobé závazky z vydaných dluhopisů	453		
4. Dlouhodobé přijaté zálohy	455		
5. Dlouhodobé závazky z ručení	456		
6. Dlouhodobé směnky k úhradě	457		
7. Ostatní dlouhodobé závazky	459		
8. Dlouhodobé přijaté zálohy na transfery	472		2 999 308,75
9. Zprostředkování dlouhodobých transferů	475		
<b>III. Krátkodobé závazky</b>		<b>690 000,00</b>	<b>945 243,00</b>
1. Krátkodobé úvěry	281		
2. Eskontované krátkodobé dluhopisy (směnky)	282		
3. Krátkodobé závazky z vydaných dluhopisů	283		
4. Jiné krátkodobé půjčky	289		
5. Dodavatelé	321		
6. Směnky k úhradě	322		
7. Krátkodobé přijaté zálohy	324		
8. Závazky z dělené správy	325		
9. Přijaté návratné finanční výpomoci krátkodobé	326		
10. Zaměstnanci	331		131 210,00
11. Jiné závazky vůči zaměstnancům	333		
12. Sociální zabezpečení	336		57 661,00
13. Zdravotní pojištění	337		24 714,00
14. Důchodové spoření	338		
15. Daň z příjmů	341		
16. Ost.daně, poplatky a jiná obdobná peněžitá plnění	342		31 658,00
17. Daň z přidané hodnoty	343		
18. Závazky k osobám mimo vybrané vládní instituce	345		
19. Závazky k vybraným ústředním vládním institucím	347		
20. Závazky k vybraným místním vládním institucím	349		
27. Krátkodobé závazky z ručení	362		
28. Pevné termínové operace a opce	363		
30. Závazky z finančního zajištění	366		
31. Závazky z upsaných nesplacených cen.papírů a podílů	368		
32. Krátkodobé přijaté zálohy na transfery	374	690 000,00	700 000,00
33. Zprostředkování krátkodobých transferů	375		
34. Výdaje příštích období	383		
35. Výnosy příštích období	384		

36. Dohadné účty pasivní	389		
37. Ostatní krátkodobé závazky	378		

Odesláno dne:

Razítko:

Podpis vedoucího účetní jednotky:

22. 1. 2015

STANISLAV PÍŠEK A OPO  
INOVATION FINANCE  
se sídlem 678 24 Pátek 2  
100 015 01 110

**PROTOKOL O ZPRACOVÁNÍ**

výkaz : ROZVAHA (Bilance)

za období : 12/2015

ke dni : 31.12.2015

Sestava uložena: C:\Alis\KEOWdatapom\01\Sestavy\2015\V060-201512K01.pdf

Do výkazu byly zahrnuty organizace:

**62536443 Svazek měst a obcí Pomalší**

<b>ROZDÍLY</b>		
	Stav k 31.12.2015	Stav k 31.12.2014
Aktiva celkem	4 904 199,64	4 940 793,62
Pasiva celkem	4 904 199,64	4 940 793,62
Rozdíl	0,00	0,00



# VÝKAZ ZISKU A ZTRÁTY

## ÚZEMNÍ SAMOSPRÁVNÉ CELKY, SVAZKY OBCÍ, REGIONÁLNÍ RADY REGIONŮ SOUDRŽNOSTI

Svazek měst a obcí Pomalší; IČO 62536443; Náměstí J. Gurreho 2, 373 24 Řimov

Svazek obcí

Předmět činnosti:

sestavena k 31.12.2015

(v Kč, s přesností na dvě desetinná místa)

Okamžik sestavení: 22.1.2016 v 08:23

Název položky	účet	ÚČETNÍ OBDOBÍ			
		Běžné		Minulé	
		1	2	3	4
		Hlavní činnost	Hospodářská činnost	Hlavní činnost	Hospodářská činnost
<b>A. NÁKLADY CELKEM</b>		<b>2 338 266,90</b>		<b>4 133 620,37</b>	
<b>I. Náklady z činností</b>		<b>2 322 766,90</b>		<b>4 121 120,37</b>	
1 Spotřeba materiálu	501			26 400,00	
2 Spotřeba energie	502				
3 Spotřeba jiných neskladovatelných dodávek	503				
4 Prodané zboží	504				
5 Aktivace dlouhodobého majetku	506				
6 Aktivace oběžného majetku	507				
7 Změna stavu zásob vlastní výroby	508				
8 Opravy a udržování	511				
9 Cestovné	512				
10 Náklady na reprezentaci	513				
11 Aktivace vnitroorganizačních služeb	516				
12 Ostatní služby	518	219 492,90		200 135,00	
13 Mzdové náklady	521	1 588 997,00		2 090 688,00	
14 Zákonné sociální pojištění	524	427 053,00		712 056,00	
15 Jiné sociální pojištění	525				
16 Zákonné sociální náklady	527				
17 Jiné sociální náklady	528				
18 Daň silniční	531				
19 Daň z nemovitostí	532				
20 Jiné daně a poplatky	538				
22 Smluvní pokuty a úroky z prodlení	541				
23 Jiné pokuty a penále	542				
24 Dary a jiná bezúplatná předání	543				
25 Prodaný materiál	544				
26 Manka a škody	547				
27 Tvorba fondů	548				
28 Odpisy dlouhodobého majetku	551	86 383,00		101 262,00	
29 Prodaný dlouhodobý nehmotný majetek	552				
30 Prodaný dlouhodobý hmotný majetek	553				
31 Prodané pozemky	554				
32 Tvorba a zúčtování rezerv	555				
33 Tvorba a zúčtování opravných položek	556	-440,00		440,00	
34 Náklady z vyřazených pohledávek	557				
35 Náklady z drobného dlouhodobého majetku	558			990 139,37	
36 Ostatní náklady z činností	549	1 281,00			
<b>II. Finanční náklady</b>					
1 Prodané cenné papíry a podíly	561				
2 Úroky	562				
3 Kurzové ztráty	563				
4 Náklady z přecenění reálnou hodnotou	564				
5 Ostatní finanční náklady	569				
<b>III. Náklady na transfery</b>		<b>15 500,00</b>		<b>12 500,00</b>	
2 Náklady vybraných místních vlád institucí na transfery	572	15 500,00		12 500,00	
<b>V. Daň z příjmů</b>					
1 Daň z příjmů	591				
2 Dodatečné odvody daně z příjmů	595				

Název položky	účet	1	2	3	4
		ÚČETNÍ OBDOBÍ			
		Běžné		Minulé	
		Hlavní činnost	Hospodářská činnost	Hlavní činnost	Hospodářská činnost
<b>B. VÝNOSY CELKEM</b>		<b>3 128 730,67</b>		<b>3 822 399,69</b>	
<b>I. Výnosy z činností</b>		<b>1 815,00</b>		<b>30 783,00</b>	
1. Výnosy z prodeje vlastních výrobků	601	1 815,00		30 783,00	
2. Výnosy z prodeje služeb	602				
3. Výnosy z pronájmu	603				
4. Výnosy z prodaného zboží	604				
5. Výnosy ze správních poplatků	605				
6. Výnosy z místních poplatků	606				
8. Jiné výnosy z vlastních výkonů	609				
9. Smluvní pokuty a úroky z prodlení	641				
10. Jiné pokuty a penále	642				
11. Výnosy z vyřazených pohledávek	643				
12. Výnosy z prodeje materiálu	644				
13. Výnosy z prodeje dlouhodobého nehmotného majetku	645				
14. Výnosy z prodeje dlouhodobého hmot. majetku kromě pozemků	646				
15. Výnosy z prodeje pozemků	647				
16. Čerpání fondů	648				
17. Ostatní výnosy z činnosti	649				
<b>II. Finanční výnosy</b>		<b>64,57</b>		<b>53,43</b>	
1. Výnosy z prodeje cenných papírů a podílů	661				
2. Úroky	662	64,57		53,43	
3. Kurzové zisky	663				
4. Výnosy z přecenění reálnou hodnotou	664				
5. Výnosy z dlouhodobého finančního majetku	665				
6. Ostatní finanční výnosy	669				
<b>IV. Výnosy z transferů</b>		<b>3 126 851,10</b>		<b>3 791 563,26</b>	
2. Výnosy vybraných místních vládních institucí z transferů	672	3 126 851,10		3 791 563,26	
<b>V. Výnosy ze sdílených daní a poplatků</b>					
1. Výnosy ze sdílené daně z příjmů fyzických osob	681				
2. Výnosy ze sdílené daně z příjmů právnických osob	682				
3. Výnosy ze sdílené daně z přidané hodnoty	684				
4. Výnosy ze sdílených spotřebních daní	685				
5. Výnosy ze sdílených majetkových daní	686				
6. Výnosy z ostatních sdílených daní a poplatků	688				
<b>C. VÝSLEDEK HOSPODAŘENÍ</b>					
1. Výsledek hospodaření před zdaněním		<b>790 463,77</b>		<b>-311 220,68</b>	
2. Výsledek hospodaření běžného účetního období		<b>790 463,77</b>		<b>-311 220,68</b>	

Odesláno dne:

22. 1. 2016

Razítko:

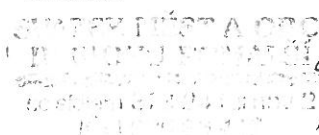

Podpis vedoucího účetní jednotky:

*[Handwritten signature]*

výkaz : VÝKAZ ZISKU A ZTRÁTY

za období : 12/2015

ke dni : 31.12.2015

Sestava uložena: C:\Alis\KEOWdatapom\01\Sestavy\2015\V061-201512K01.pdf

Do výkazu byly zahrnuty organizace:

IČO : 62536443

Název : Svazek měst a obcí Pomalší

Sídlo : Náměstí J. Gurreho 2, 373 24 Římov

Do výkazu bylo vybráno:

Org : 0000 - 9999

Nst : 00 - 99

Zdr : 0 - 9

UZ : 00000 - 99999

## VÝKAZ PRO HODNOCENÍ PLNĚNÍ ROZPOČTU ÚZEMNÍCH SAMOSPRÁVNÝCH CELKŮ, DOBROVOLNÝCH SVAZKŮ OBCÍ A REGIONÁLNÍCH RAD

sestavený k 31.12.2015 v Kč, s přesností na dvě desetinná místa

Rok	Měsíc	IČO
2015	12	62536443

Název a sídlo účetní jednotky : Svazek měst a obcí Pomalší Náměstí J. Gurreho 2, 373 24 Římov

### I. ROZPOČTOVÉ PŘÍJMY

Paragraf	Položka	Text	Schválený rozpočet	%	Rozpočet po změnách	%	Výsledek od počátku roku
a	b		1		2		3
0000	4121	Neinvestiční přijaté transfery od obcí	161 000,00	449,79	724 156,00	100,00	724 156,00
0000	4122	Neinvestiční přijaté transfery od krajů	0,00	0,00	93 500,00	100,00	93 500,00
0000	4213	Investiční přijaté transfery ze státních fondů	0,00	0,00	105 451,00	100,00	105 451,00
0000	4216	Ostatní investiční přijaté transfery ze stát. rozpočtu	0,00	0,00	1 792 675,00	100,00	1 792 675,00
0000	4222	Investiční přijaté transfery od krajů	0,00	0,00	596 500,00	100,00	596 500,00
<b>0000</b>	*		<b>161 000,00</b>	<b>2 057,32</b>	<b>3 312 282,00</b>	<b>100,00</b>	<b>3 312 282,00</b>
000	**		161 000,00	2 057,32	3 312 282,00	100,00	3 312 282,00
3392	2111	Příjmy z poskytování služeb a výrobků	1 000,00	225,50	2 255,00	100,00	2 255,00
3392	*	<b>Zájmová činnost v kultuře</b>	<b>1 000,00</b>	<b>225,50</b>	<b>2 255,00</b>	<b>100,00</b>	<b>2 255,00</b>
339	**	Ostatní činnosti v záležit. kultury, církví a sděl. prostř.	1 000,00	225,50	2 255,00	100,00	2 255,00
3900	2324	Přijaté nekapitálové příspěvky a náhrady	0,00	0,00	1 770 164,43	100,00	1 770 164,43
3900	*	<b>Ostatní činnosti související se službami pro obyvatelstvo</b>	<b>0,00</b>	<b>0,00</b>	<b>1 770 164,43</b>	<b>100,00</b>	<b>1 770 164,43</b>
390	**	Ostatní činnosti související se službami pro obyvatelstvo	0,00	0,00	1 770 164,43	100,00	1 770 164,43
6310	2141	Příjmy z úroků (část)	1 000,00	6,46	50,00	129,14	64,57
6310	*	<b>Obecné příjmy a výdaje z finančních operací</b>	<b>1 000,00</b>	<b>6,46</b>	<b>50,00</b>	<b>129,14</b>	<b>64,57</b>
631	**	Obecné příjmy a výdaje z finančních operací	1 000,00	6,46	50,00	129,14	64,57
6330	4134	Převody z rozpočtových účtů	0,00	0,00	1 899 000,00	100,00	1 899 000,00
6330	*	<b>Převody vlastním fondům v rozpočtech územní úrovně</b>	<b>0,00</b>	<b>0,00</b>	<b>1 899 000,00</b>	<b>100,00</b>	<b>1 899 000,00</b>
633	**	Převody vlastním fondům v rozp.územní úrovně	0,00	0,00	1 899 000,00	100,00	1 899 000,00
<b>PŘÍJMY celkem: *****</b>			<b>163 000,00</b>	<b>284,52</b>	<b>6 983 751,4</b>	<b>100,00</b>	<b>6 983 766,00</b>

## II. ROZPOČTOVÉ VÝDAJE

Paragraf Položka Text			Schválený rozpočet	%	Rozpočet po změnách	%	Výsledek od počátku roku
a	b		1		2		3
3392	5169	Nákup ostatních služeb	5 000,00	134,04	57 000,00	99,48	56 702,10
<b>3392</b>	*	<b>Zájmová činnost v kultuře</b>	<b>5 000,00</b>	<b>134,04</b>	<b>57 000,00</b>	<b>99,48</b>	<b>56 702,10</b>
339	**	Ostatní činnosti v záležit. kultury, církví a sděl. prostř.	5 000,00	134,04	57 000,00	99,48	56 702,10
3639	5011	Platy zaměstnanců v prac.pom. vyjma zaměst.na služ.místech	0,00	0,00	37 000,00	99,90	36 962,94
3639	5163	Služby peněžních ústavů	0,00	0,00	1 300,00	98,54	1 281,00
3639	5166	Konzultační, poradenské a právní služby	40 000,00	262,50	113 500,00	92,51	105 000,00
3639	5169	Nákup ostatních služeb	56 500,00	99,65	56 500,00	99,65	56 304,00
3639	5175	Pohoštění	5 000,00	0,00	5 000,00	0,00	0,00
3639	5229	Ost.neinvestiční transfery neziskovým a podob. organizací	12 500,00	100,00	12 500,00	100,00	12 500,00
3639	5492	Dary obyvatelstvu	0,00	0,00	3 000,00	100,00	3 000,00
3639	6119	Ostatní nákup dlouhodobého nehmotného majetku	0,00	0,00	1 023 660,00	100,00	1 023 660,00
<b>3639</b>	*	<b>Komunální služby a územní rozvoj jinde nezařazené</b>	<b>114 000,00</b>	<b>086,59</b>	<b>1 252 460,00</b>	<b>98,90</b>	<b>1 238 707,94</b>
363	**	Komunální služby a územní rozvoj	114 000,00	086,59	1 252 460,00	98,90	1 238 707,94
3726	6122	Stroje, přístroje a zařízení	0,00	0,00	2 129 600,00	100,00	2 129 600,00
<b>3726</b>	*	<b>Využívání a zneškodňování ostatních odpadů</b>	<b>0,00</b>	<b>0,00</b>	<b>2 129 600,00</b>	<b>100,00</b>	<b>2 129 600,00</b>
372	**	Nakládání s odpady	0,00	0,00	2 129 600,00	100,00	2 129 600,00
3900	5011	Platy zaměstnanců v prac.pom. vyjma zaměst.na služ.místech	0,00	0,00	1 664 329,00	100,00	1 664 327,76
3900	5031	Povin.pojistné na soc.zab.a příspěvek na st.politiku zamě	0,00	0,00	408 613,00	100,00	408 611,30
3900	5032	Povinné pojistné na veřejné zdravotní pojištění	0,00	0,00	151 392,00	100,00	151 391,00
3900	5909	Ostatní neinvestiční výdaje jinde nezařazené	0,00	0,00	15 574,00	99,99	15 573,20
<b>3900</b>	*	<b>Ostatní činnosti související se službami pro obyvatelstvo</b>	<b>0,00</b>	<b>0,00</b>	<b>2 239 908,00</b>	<b>100,00</b>	<b>2 239 903,26</b>
390	**	Ostatní činnosti související se službami pro obyvatelstvo	0,00	0,00	2 239 908,00	100,00	2 239 903,26
6310	5163	Služby peněžních ústavů	1 000,00	148,68	1 490,00	99,79	1 486,80
<b>6310</b>	*	<b>Obecné příjmy a výdaje z finančních operací</b>	<b>1 000,00</b>	<b>148,68</b>	<b>1 490,00</b>	<b>99,79</b>	<b>1 486,80</b>
631	**	Obecné příjmy a výdaje z finančních operací	1 000,00	148,68	1 490,00	99,79	1 486,80
6330	5345	Převody vlastním rozpočtovým účtům	0,00	0,00	1 899 000,00	100,00	1 899 000,00
<b>6330</b>	*	<b>Převody vlastním fondům v rozpočtech územní úrovně</b>	<b>0,00</b>	<b>0,00</b>	<b>1 899 000,00</b>	<b>100,00</b>	<b>1 899 000,00</b>
633	**	Převody vlastním fondům v rozp.územní úrovně	0,00	0,00	1 899 000,00	100,00	1 899 000,00
<b>VÝDAJE celkem: *****</b>			<b>120 000,00</b>	<b>304,50</b>	<b>7 579 458,00</b>	<b>99,81</b>	<b>7 565 400,10</b>

### III. FINANCOVÁNÍ - TŘÍDA 8

Název text	Číslo položky (řádku)	Schválený rozpočet	%	Rozpočet po změnách	%	Výsledek od počátku roku
	r	1		2		3
<b>Krátkodobé financování z tuzemska</b>						
Krátkodobé vydané dluhopisy (+)	8111	0,00	0,00	0,00	0,00	0,00
Uhrazené splátky krátkodobých vydaných dluhopisů (-)	8112	0,00	0,00	0,00	0,00	0,00
Krátkodobé přijaté půjčené prostředky (+)	8113	0,00	0,00	0,00	0,00	0,00
Uhrazené splátky krátkodob. Přij.půjč.prostředků (-)	8114	0,00	0,00	0,00	0,00	0,00
Změna stavu krátkodob.prostředků na bank.účtech (+/-)	8115	-43 000,00	352,64	596 706,57	97,47	581 634,10
Aktivní krátkodobé operace řízení likvidity-příjmy (+)	8117	0,00	0,00	0,00	0,00	0,00
Aktivní krátkodobé operace řízení likvidity-výdaje (-)	8118	0,00	0,00	0,00	0,00	0,00
<b>Dlouhodobé financování z tuzemska</b>						
Dlouhodobé vydané dluhopisy (+)	8121	0,00	0,00	0,00	0,00	0,00
Uhrazené splátky dlouhodobých vydaných dluhopisů (-)	8122	0,00	0,00	0,00	0,00	0,00
Dlouhodobé přijaté půjčené prostředky (+)	8123	0,00	0,00	0,00	0,00	0,00
Uhrazené splátky dlouhodobých přij.půjč.prostředků (-)	8124	0,00	0,00	0,00	0,00	0,00
Změna stavu dlouhodob.prostředků na bank.účtech (+/-)	8125	0,00	0,00	0,00	0,00	0,00
Aktivní dlouhodobé operace řízení likvidity-příjmy (+)	8127	0,00	0,00	0,00	0,00	0,00
Aktivní dlouhodobé operace řízení likvidity-výdaje (-)	8128	0,00	0,00	-1 000,00	0,00	0,00
<b>Krátkodobé financování ze zahraničí</b>						
Krátkodobé vydané dluhopisy (+)	8211	0,00	0,00	0,00	0,00	0,00
Uhrazené splátky krátkodobých vydaných dluhopisů (-)	8212	0,00	0,00	0,00	0,00	0,00
Krátkodobé přijaté půjčené prostředky (+)	8213	0,00	0,00	0,00	0,00	0,00
Uhrazené splátky krátkodobých přij.půjč.prostředků (-)	8214	0,00	0,00	0,00	0,00	0,00
Změna stavu krátkodob.prostředků na bank.účtech (+/-)	8215	0,00	0,00	0,00	0,00	0,00
Aktivní krátkodobé operace řízení likvidity-příjmy (+)	8217	0,00	0,00	0,00	0,00	0,00
Aktivní krátkodobé operace řízení likvidity-výdaje (-)	8218	0,00	0,00	0,00	0,00	0,00
<b>Dlouhodobé financování ze zahraničí</b>						
Dlouhodobé vydané dluhopisy (+)	8221	0,00	0,00	0,00	0,00	0,00
Uhrazené splátky dlouhodobých vydaných dluhopisů (-)	8222	0,00	0,00	0,00	0,00	0,00
Dlouhodobé přijaté půjčené prostředky (+)	8223	0,00	0,00	0,00	0,00	0,00
Uhrazené splátky dlouhodobých přij.půjč.prostředků (-)	8224	0,00	0,00	0,00	0,00	0,00
Změna stavu dlouhodob.prostředků na bank.účtech (+/-)	8225	0,00	0,00	0,00	0,00	0,00
Aktivní dlouhodobé operace řízení likvidity-příjmy (+)	8227	0,00	0,00	0,00	0,00	0,00
Aktivní dlouhodobé operace řízení likvidity-výdaje (-)	8228	0,00	0,00	0,00	0,00	0,00
<b>Opravné položky k peněžním operacím</b>						
Op.z peněž.úctů org.nemaj.char.příj.a výd.vl.sekt(+/-)	8901	0,00	0,00	0,00	0,00	0,00
Nerealizované kurz.rozdíly pohybů na dev.účtech (+/-)	8902	0,00	0,00	0,00	0,00	0,00
Nepřevedené částky vyrovnávající schodek (+/-)	8905	0,00	0,00	0,00	0,00	0,00
<b>F I N A N C O V Á N Í (součet za třídu 8)</b>	<b>8000</b>	<b>-43 000,00</b>	<b>352,64</b>	<b>595 706,57</b>	<b>97,64</b>	<b>581 634,10</b>

#### IV. REKAPITULACE PŘÍJMŮ, VÝDAJŮ, FINANCOVÁNÍ A JEJICH KONSOLIDACE

Název text	Číslo řádku	Schválený rozpočet	%	Rozpočet po změnách	%	Výsledek od počátku roku
	r	41		42		43
Třída 1 - Daňové příjmy	4010	0,00	0,00	0,00	0,00	0,00
Třída 2 - Nedaňové příjmy	4020	2 000,00	624,20	1 772 469,43	100,00	1 772 484,00
Třída 3 - Kapitálové příjmy	4030	0,00	0,00	0,00	0,00	0,00
Třída 4 - Přijaté transfery	4040	161 000,00	236,82	5 211 282,00	100,00	5 211 282,00
<b>PŘÍJMY CELKEM</b>	<b>4050</b>	<b>163 000,00</b>	<b>284,52</b>	<b>6 983 751,43</b>	<b>100,00</b>	<b>6 983 766,00</b>
<b>KONSOLIDACE PŘÍJMŮ</b>	<b>4060</b>	<b>0,00</b>		<b>1 899 000,00</b>		<b>1 899 000,00</b>
2223 - Příjmy z finan.vypoř.min.let mezi krajem a obce	4061	0,00	0,00	0,00	0,00	0,00
2226 - Příjmy z fin.vypořádání minulých let mezi obcemi	4062	0,00	0,00	0,00	0,00	0,00
2227 - Příjmy z fin.vyp.min.l.mezi reg.r.a kr.,obc.a DS	4063	0,00	0,00	0,00	0,00	0,00
2441 - Splátky půjčených prostředků od obcí	4070	0,00	0,00	0,00	0,00	0,00
2442 - Splátky půjčených prostředků od krajů	4080	0,00	0,00	0,00	0,00	0,00
2443 - Splátky půjčených prostředků od regionálních rad	4081	0,00	0,00	0,00	0,00	0,00
2449 - Ost.splátky půjč.prostř.od veř.rozpočtů úz.úrov	4090	0,00	0,00	0,00	0,00	0,00
4121 - Neinvestiční přijaté transfery od obcí	4100	161 000,00	449,79	724 156,00	100,00	724 156,00
4122 - Neinvestiční přijaté transfery od krajů	4110	0,00	0,00	93 500,00	100,00	93 500,00
4123 - Neinvestiční přijaté transfery od regionál. rad	4111	0,00	0,00	0,00	0,00	0,00
4129 - Ost.neinvestič.přij.transfery od rozp.územ.úrovně	4120	0,00	0,00	0,00	0,00	0,00
4133 - Převody z vlastních rezervních fondů	4130	0,00	0,00	0,00	0,00	0,00
4134 - Převody z rozpočtových účtů	4140	0,00	0,00	1 899 000,00	100,00	1 899 000,00
4137 - Př.mezi stat.městy a jejich mě.obv.nebo část.-př.	4145	0,00	0,00	0,00	0,00	0,00
4139 - Ostatní převody z vlastních fondů	4150	0,00	0,00	0,00	0,00	0,00
4221 - Investiční přijaté transfery od obcí	4170	0,00	0,00	0,00	0,00	0,00
4222 - Investiční přijaté transfery od krajů	4180	0,00	0,00	596 500,00	100,00	596 500,00
4223 - Investiční přijaté transfery od regionálních rad	4181	0,00	0,00	0,00	0,00	0,00
4229 - Ost.invest.přij.transfery od rozpočtů úz.úrovně	4190	0,00	0,00	0,00	0,00	0,00
ZJ 024 - Transfery přijaté z území jiného okresu	4191	0,00	0,00	313 429,00	100,00	313 429,00
ZJ 025 - Splátky půjč.prostředků přij.z území jin.okre	4192	0,00	0,00	0,00	0,00	0,00
ZJ 028 - Transfery přijaté z území jiného kraje	4193	0,00	0,00	0,00	0,00	0,00
ZJ 029 - Splátky půjč.prostředků přij.z území jin.kraj	4194	0,00	0,00	0,00	0,00	0,00
<b>PŘÍJMY CELKEM PO KONSOLIDACI</b>	<b>4200</b>	<b>163 000,00</b>	<b>119,49</b>	<b>5 084 751,43</b>	<b>100,00</b>	<b>5 084 766,00</b>



#### IV. REKAPITULACE PŘÍJMŮ, VÝDAJŮ, FINANCOVÁNÍ A JEJICH KONSOLIDACE

Název	Číslo řádku	Schválený rozpočet	%	Rozpočet po změnách	%	Výsledek od počátku roku
text	r	1		2		3
Třída 5 - Běžné výdaje	4210	120 000,00	676,78	4 426 198,00	99,68	4 412 140,10
Třída 6 - Kapitálové výdaje	4220	0,00	0,00	3 153 260,00	100,00	3 153 260,00
<b>VÝDAJE CELKEM</b>	<b>4240</b>	<b>120 000,00</b>	<b>304,50</b>	<b>7 579 458,00</b>	<b>99,81</b>	<b>7 565 400,10</b>
<b>KONSOLIDACE VÝDAJŮ</b>	<b>4250</b>	<b>0,00</b>		<b>1 899 000,00</b>		<b>1 899 000,00</b>
5321 - Neinvestiční transfery obcím	4260	0,00	0,00	0,00	0,00	0,00
5323 - Neinvestiční transfery krajům	4270	0,00	0,00	0,00	0,00	0,00
5325 - Neinvestiční transfery regionálním radám	4271	0,00	0,00	0,00	0,00	0,00
5329 - Ostatní neinv.transfery veř.rozpočtům územ.úrovn	4280	0,00	0,00	0,00	0,00	0,00
5342 - Převody FKSP a sociálnímu fondu obcí a krajů	4281	0,00	0,00	0,00	0,00	0,00
5344 - Převody vlastním rezervním fondům územ.rozpočtů	4290	0,00	0,00	0,00	0,00	0,00
5345 - Převody vlastním rozpočtovým účtům	4300	0,00	0,00	1 899 000,00	100,00	1 899 000,00
5347 - Př.mezi stat.městy a jejich mě.obv.nebo část.-vý	4305	0,00	0,00	0,00	0,00	0,00
5349 - Ostatní převody vlastním fondům	4310	0,00	0,00	0,00	0,00	0,00
5366 - Výdaje z finan.vypoř.min.let mezi krajem a obce	4321	0,00	0,00	0,00	0,00	0,00
5367 - Výdaje z finan.vypoř.min.let mezi obcemi	4322	0,00	0,00	0,00	0,00	0,00
5368 - Vyd.z fin.vyp.min.let mezi reg.r.a kr., obc.a DS	4323	0,00	0,00	0,00	0,00	0,00
5641 - Neinvestiční půjčené prostředky obcím	4330	0,00	0,00	0,00	0,00	0,00
5642 - Neinvestiční půjčené prostředky krajům	4340	0,00	0,00	0,00	0,00	0,00
5643 - Neinvestiční půjčené prostředky regionálním radám	4341	0,00	0,00	0,00	0,00	0,00
5649 - Ost.neinv.půjč.prostředky veř.rozpočtům úz.úrov	4350	0,00	0,00	0,00	0,00	0,00
6341 - Investiční transfery obcím	4360	0,00	0,00	0,00	0,00	0,00
6342 - Investiční transfery krajům	4370	0,00	0,00	0,00	0,00	0,00
6345 - Investiční transfery regionálním radám	4371	0,00	0,00	0,00	0,00	0,00
6349 - Ost.investiční transfery veř.rozpočtům úz.úrovn	4380	0,00	0,00	0,00	0,00	0,00
6441 - Investiční půjčené prostředky obcím	4400	0,00	0,00	0,00	0,00	0,00
6442 - Investiční půjčené prostředky krajům	4410	0,00	0,00	0,00	0,00	0,00
6443 - Investiční půjčené prostředky regionálním radám	4411	0,00	0,00	0,00	0,00	0,00
6449 - Ost.investič.půjč.prostř.veř.rozpočtům úz.úrovn	4420	0,00	0,00	0,00	0,00	0,00
ZJ 026 - Transfery poskytnuté na území jiného okresu	4421	0,00	0,00	0,00	0,00	0,00
ZJ 027 - Půjčené prostředky poskyt. na území jin.okres	4422	0,00	0,00	0,00	0,00	0,00
ZJ 035 - Transfery poskytnuté na území jiného kraje	4423	0,00	0,00	0,00	0,00	0,00
ZJ 036 - Půjč. prostředky poskytnuté na území jin.kraj	4424	0,00	0,00	0,00	0,00	0,00
<b>VÝDAJE CELKEM PO KONSOLIDACI</b>	<b>4430</b>	<b>120 000,00</b>	<b>722,00</b>	<b>5 680 458,00</b>	<b>99,75</b>	<b>5 666 400,10</b>
<b>SALDO PŘÍJMŮ A VÝDAJŮ PO KONSOLIDACI</b>	<b>4440</b>	<b>43 000,00</b>	<b>352,64</b>	<b>-595 706,57</b>	<b>97,64</b>	<b>-581 634,10</b>
Třída 8 - Financování	4450	-43 000,00	352,64	595 706,57	97,64	581 634,10
<b>KONSOLIDACE FINANCOVÁNÍ</b>	<b>4460</b>	<b>0,00</b>	<b>0,00</b>	<b>0,00</b>	<b>0,00</b>	<b>0,00</b>
<b>FINANCOVÁNÍ CELKEM PO KONSOLIDACI</b>	<b>4470</b>	<b>-43 000,00</b>	<b>352,64</b>	<b>595 706,57</b>	<b>97,64</b>	<b>581 634,10</b>



## VI. STAVY A OBRATY NA BANKOVNÍCH ÚČTECH

Název bankovního účtu	Číslo řádku	Počáteční stav k 1.1.	Stav ke konci vykaz.období	Změna stavu bank. účtu
text	r	61	62	63
Základní běžný účet ÚSC	6010	895 357,74	313 723,64	581 634,10
Běžné účty fondů ÚSC	6020	0,00	0,00	0,00
Běžné účty celkem	6030	895 357,74	313 723,64	581 634,10
Termínované vklady dlouhodobé	6040	0,00	0,00	0,00
Termínované vklady krátkodobé	6050	0,00	0,00	0,00

## VII. VYBRANÉ ZÁZNAMOVÉ JEDNOTKY

Název text	Číslo řádku	Schválený rozpočet	%	Rozpočet po změnách	%	Výsledek od počátku roku
	r	71		72		73
<b>ZJ 024 Transfery přijaté z území jiného okresu</b>	7090	0,00	0,00	313 429,00	100,00	313 429,00
2226 - Příjmy z fin.vypořad.min.let mezi obcemi	7092	0,00	0,00	0,00	0,00	0,00
4121 - Neinvestiční přijaté transfery od obcí	7100	0,00	0,00	313 429,00	100,00	313 429,00
4129 - Ost.neinvest.přij.transfery od rozpočtů úz.úrovně	7110	0,00	0,00	0,00	0,00	0,00
4221 - Investiční přijaté transfery od obcí	7120	0,00	0,00	0,00	0,00	0,00
4229 - Ost.invest.přij.transfery od rozpočtů úz.úrovně	7130	0,00	0,00	0,00	0,00	0,00
<b>ZJ 025 Splátky půjč.prostředků přij. z území jin.okres</b>	7140	0,00	0,00	0,00	0,00	0,00
2441 - Splátky půjčených prostředků od obcí	7150	0,00	0,00	0,00	0,00	0,00
2449 - Ost.splátky půjč.prostředků od veř.rozp.úz.úrov	7160	0,00	0,00	0,00	0,00	0,00
<b>ZJ 026 Transfery poskytnuté na území jiného okresu</b>	7170	0,00	0,00	0,00	0,00	0,00
5321 - Neinvestiční transfery obcím	7180	0,00	0,00	0,00	0,00	0,00
5329 - Ost.neinvest.transfery veř.rozpočtům územ.úrovně	7190	0,00	0,00	0,00	0,00	0,00
5367 - Výdaje z fin.vypořádání min.let mezi obcemi	7192	0,00	0,00	0,00	0,00	0,00
6341 - Investiční transfery obcím	7200	0,00	0,00	0,00	0,00	0,00
6349 - Ost.investiční transfery veř.rozpočtům úz.úrovn	7210	0,00	0,00	0,00	0,00	0,00
<b>ZJ 027 Půjčené prostředky poskytnuté na území jin.okre</b>	7220	0,00	0,00	0,00	0,00	0,00
5641 - Neinvestiční půjčené prostředky obcím	7230	0,00	0,00	0,00	0,00	0,00
5649 - Ost.neinv.půjč.prostředky veřej.rozp.územ.úrovn	7240	0,00	0,00	0,00	0,00	0,00
6441 - Investiční půjčené prostředky obcím	7250	0,00	0,00	0,00	0,00	0,00
6449 - Ost.inv.půjč.prostředky veř.rozpočtům územ.úrov	7260	0,00	0,00	0,00	0,00	0,00
<b>ZJ 028 - Transfery přijaté z území jiného kraje</b>	7290	0,00	0,00	0,00	0,00	0,00
2223 - Příjmy z fin.vypořad.min.let mezi krajem a obce	7291	0,00	0,00	0,00	0,00	0,00
2226 - Příjmy z fin.vypořádání min.let mezi obcemi	7292	0,00	0,00	0,00	0,00	0,00
4121 - Neinvestiční přijaté transfery od obcí	7300	0,00	0,00	0,00	0,00	0,00
4122 - Neinvestiční přijaté transfery od krajů	7310	0,00	0,00	0,00	0,00	0,00
4129 - Ost.neinvest.přij.transfery od rozpočtů úz.úrovně	7320	0,00	0,00	0,00	0,00	0,00
4221 - Investiční přijaté transfery od obcí	7330	0,00	0,00	0,00	0,00	0,00
4222 - Investiční přijaté transfery od krajů	7340	0,00	0,00	0,00	0,00	0,00
4229 - Ost.invest.přij.transfery od rozpočtů úz.úrovně	7350	0,00	0,00	0,00	0,00	0,00
<b>ZJ 029 - Splátky půjč.prostředků přij. z území jin.kra</b>	7360	0,00	0,00	0,00	0,00	0,00
2441 - Splátky půjčených prostředků od obcí	7370	0,00	0,00	0,00	0,00	0,00
2442 - Splátky půjčených prostředků od krajů	7380	0,00	0,00	0,00	0,00	0,00
2449 - Ost.spl. Půjč.prostředků od veř.rozpočtů úz.úrov	7390	0,00	0,00	0,00	0,00	0,00
<b>ZJ 035 - Transfery poskytnuté na území jiného kraje</b>	7400	0,00	0,00	0,00	0,00	0,00
5321 - Neinvestiční transfery obcím	7410	0,00	0,00	0,00	0,00	0,00
5323 - Neinvestiční transfery krajům	7420	0,00	0,00	0,00	0,00	0,00
5329 - Ost.neinvest.transfery veřej.rozpočtům úz.úrovně	7430	0,00	0,00	0,00	0,00	0,00
5366 - Výdaje z fin.vypořad.min.let mezi krajem a obce	7431	0,00	0,00	0,00	0,00	0,00
5367 - Výdaje z fin.vypořádání min.let mezi obcemi	7432	0,00	0,00	0,00	0,00	0,00
6341 - Investiční transfery obcím	7440	0,00	0,00	0,00	0,00	0,00
6342 - Investiční transfery krajům	7450	0,00	0,00	0,00	0,00	0,00
6349 - Ost.investiční transfery veř.rozpočtům územ.úrov	7460	0,00	0,00	0,00	0,00	0,00
<b>ZJ 036 - Půjčky poskytnuté na území jiného kraje</b>	7470	0,00	0,00	0,00	0,00	0,00
5641 - Neinvestiční půjčené prostředky obcím	7480	0,00	0,00	0,00	0,00	0,00
5642 - Neinvestiční půjčené prostředky krajům	7490	0,00	0,00	0,00	0,00	0,00
5649 - Ost.neinv.půjč.prostředky veř.rozpočtům úz.úrovně	7500	0,00	0,00	0,00	0,00	0,00
6441 - Investiční půjčené prostředky obcím	7510	0,00	0,00	0,00	0,00	0,00
6442 - Investiční půjčené prostředky krajům	7520	0,00	0,00	0,00	0,00	0,00
6449 - Ost.inv.půjč.prostředky veřej.rozpočtům úz.úrov	7530	0,00	0,00	0,00	0,00	0,00

**IX. PŘIJATÉ TRANSFERY A PŮJČKY ZE STÁTNÍHO ROZPOČTU,  
STÁTNÍCH FONDŮ A REGIONÁLNÍCH RAD**

Účelový znak	Položka		Výsledek od počátku roku
a	b		93
15839	4216	Ostatní investiční přijaté transfery ze stát. rozpočtu	1 792 675,00
90877	4213	Investiční přijaté transfery ze státních fondů	105 451,00

**X. TRANSFERY A PŮJČKY POSKYTNUTÉ REGIONÁLNÍMI RADAMI ÚZEMNĚ SAMOSPRÁVNÝM CELKŮM, DOBROVOLNÝM SVAZKŮM OBCÍ A REGIONÁLNÍM RADÁM**

Účelový znak	Kód územní jednotky	Položka	Výsledek od počátku roku
a	b	c	103

**XI. PŘÍJMY ZE ZAHRANIČNÍCH ZDROJŮ A SOUVISEJÍCÍ PŘÍJMY V ČLENĚNÍ PODLE JEDNOTLIVÝCH NÁSTROJŮ A PROSTOROVÝCH JEDNOTEK**

Paragraf	Položka	Nástroj	Prostorová jednotka	Schválený rozpočet	Rozpočet po změnách	Výsledek od počátku roku
a	b	c	d	1	2	3
0000	4213	053	1	0,00	105 451,00	105 451,00
0000	4216	054	5	0,00	1 792 675,00	1 792 675,00
3900	2324	033	1	0,00	265 524,67	265 524,67
3900	2324	033	5	0,00	1 504 639,76	1 504 639,76

Rekapitulace:

Prostorová jednotka	Schválený rozpočet	Rozpočet po změnách	Výsledek od počátku roku
1	0,00	370 975,67	370 975,67
5	0,00	3 297 314,76	3 297 314,76
<b>Celkem</b>	<b>0,00</b>	<b>3 668 290,43</b>	<b>3 668 290,43</b>

**XII. VÝDAJE SPOLUFINANCOVANÉ ZE ZAHRANIČNÍCH ZDROJŮ A SOUVISEJÍCÍ VÝDAJE V ČLENĚNÍ PODLE JEDNOTLIVÝCH NÁSTROJŮ A PROSTOROVÝCH JEDNOTEK**

Paragraf	Položka	Nástroj	Prostorová jednotka	Schválený rozpočet	Rozpočet po změnách	Výsledek od počátku roku
a	b	c	d	1	2	3
3726	6122	053	1	0,00	105 451,00	105 451,00
3726	6122	054	5	0,00	1 792 675,00	1 792 675,00
3900	5011	033	1	0,00	247 857,00	247 856,25
3900	5011	033	5	0,00	1 416 472,00	1 416 471,51
3900	5031	033	1	0,00	63 086,00	63 084,60
3900	5031	033	5	0,00	345 527,00	345 526,70
3900	5032	033	1	0,00	22 709,00	22 708,65
3900	5032	033	5	0,00	128 683,00	128 682,35
3900	5909	033	1	0,00	2 337,00	2 335,98
3900	5909	033	5	0,00	13 237,00	13 237,22

Rekapitulace

Prostorová jednotka	Schválený rozpočet	Rozpočet po změnách	Výsledek od počátku roku
1	0,00	441 440,00	441 436,48
5	0,00	3 696 594,00	3 696 592,78
<b>Celkem</b>	<b>0,00</b>	<b>4 138 034,00</b>	<b>4 138 029,26</b>

Odesláno dne:

22.1.2016

Razítko:

SVAZEK MĚST A OBCÍ  
REGIONU POMALSKÍ  
se sídlem 370 24 Rimov 2  
IČO 625 00 440

Podpis vedoucího účetní jednotky:

Odpovídající za údaje  
o rozpočtu

tel.:

Došlo dne:

o skutečnosti:

tel.:

výkaz : **FIN 2-12M Výkaz pro hodnocení plnění rozpočtů ÚSC a DSO**

za období : **12/2015**

ke dni : **31.12.2015**

Sestava uložena: C:\Alis\KEOWdatapom\01\Sestavy\2015\V040-201512K01.pdf

Do výkazu byla zahrnuta organizace:

IČO : **62536443**

Název : **Svazek měst a obcí Pomalší**

Sídlo : **Náměstí J. Gurreho 2, 373 24 Římov**